

【添付資料】

1 受付年月別相談件数の推移 (2018.4~2019.11, n=3388)

(1) 受付年月別内訳

|        | 4月  | 5月  | 6月  | 7月  | 8月  | 9月  | 10月 | 11月 | 小計   | 12月 | 1月  | 2月  | 3月  |
|--------|-----|-----|-----|-----|-----|-----|-----|-----|------|-----|-----|-----|-----|
| 2018年度 | 107 | 125 | 102 | 93  | 106 | 133 | 163 | 137 | 966  | 108 | 139 | 143 | 135 |
| 2019年度 | 125 | 175 | 196 | 314 | 265 | 290 | 299 | 233 | 1897 |     |     |     |     |

(2) 商品別内訳

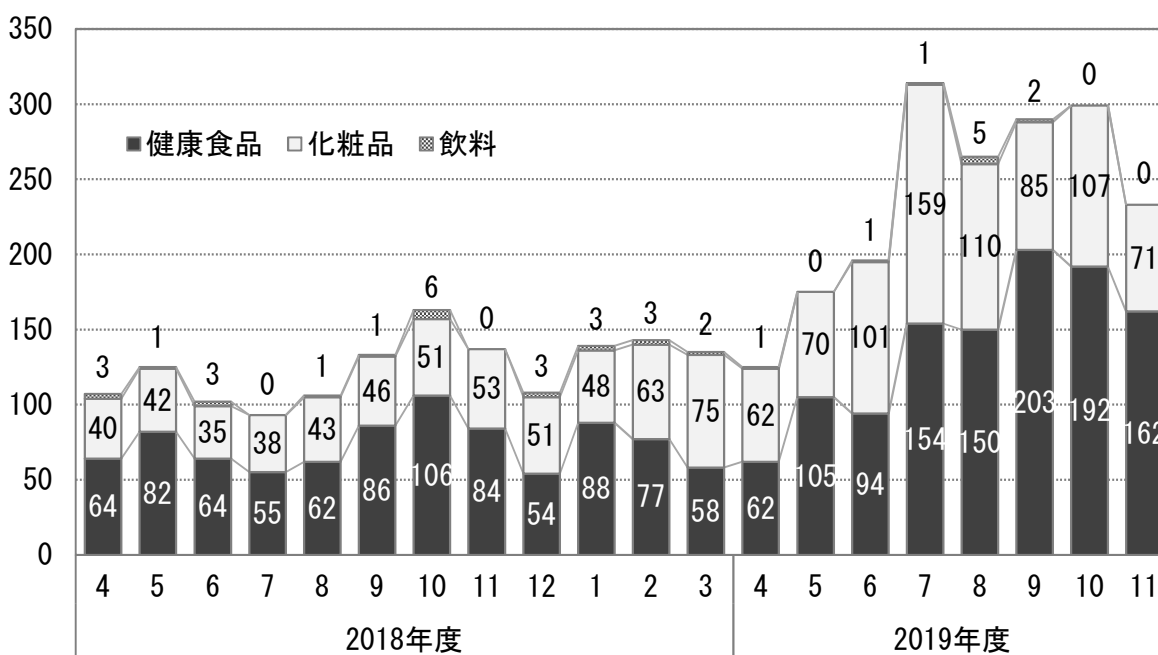

2 商品別内訳 (2018.4~2019.11, n=3388)

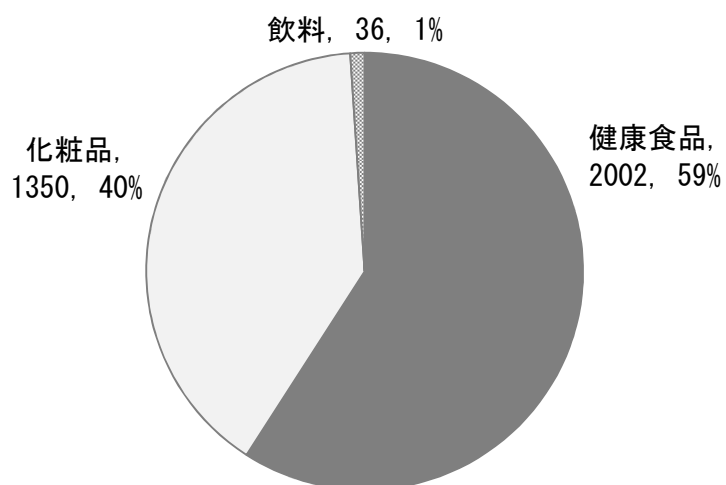

### 3 契約当事者の属性 (2018.4~2019.11, n=3188)

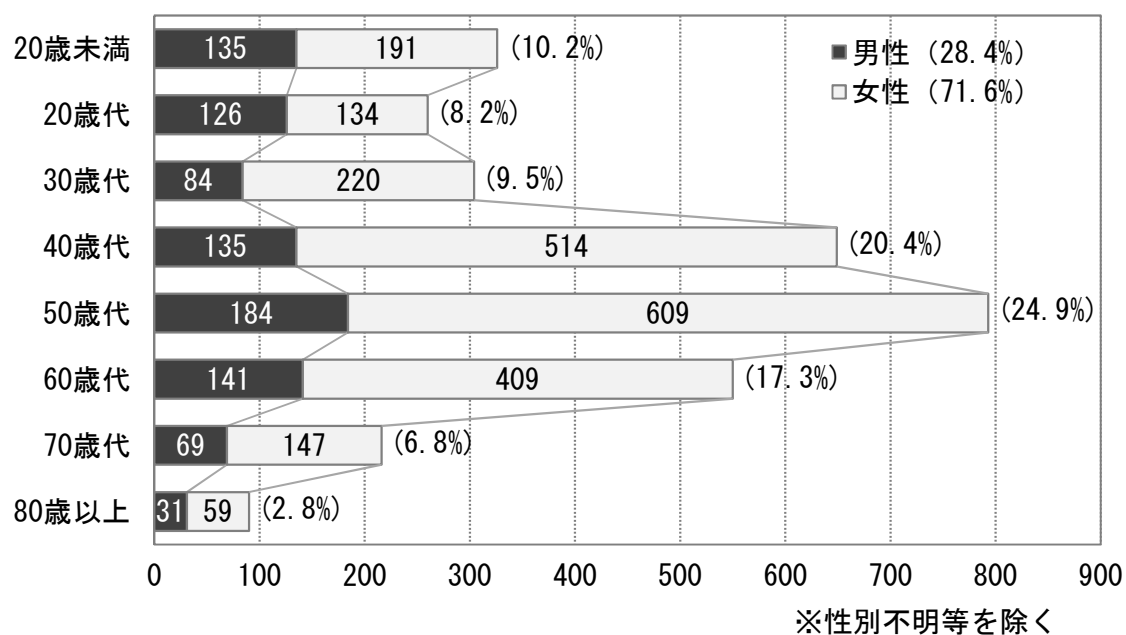

|    | 20歳未満          | 20歳代           | 30歳代          | 40歳代           | 50歳代           | 60歳代           | 70歳代          | 80歳以上        |
|----|----------------|----------------|---------------|----------------|----------------|----------------|---------------|--------------|
| 男性 | 135<br>(14.9%) | 126<br>(13.9%) | 84<br>(9.3%)  | 135<br>(14.9%) | 184<br>(20.3%) | 141<br>(15.6%) | 69<br>(7.6%)  | 31<br>(3.4%) |
| 女性 | 191<br>(8.4%)  | 134<br>(5.9%)  | 220<br>(9.6%) | 514<br>(22.5%) | 609<br>(26.7%) | 409<br>(17.9%) | 147<br>(6.4%) | 59<br>(2.6%) |
| 全体 | 326<br>(10.2%) | 260<br>(8.2%)  | 304<br>(9.5%) | 649<br>(20.4%) | 793<br>(24.9%) | 550<br>(17.3%) | 216<br>(6.8%) | 90<br>(2.8%) |

※括弧内は男性、女性、全体の合計に占める割合